

미야자키 국제플라자 뉴스

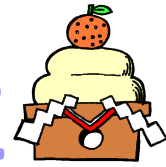

2011年1月号
vol. 58

재단법인 미야자키현 국제교류협회 〒880-0805 宮崎市橋通東4-8-1

TEL : 0985-32-8457 FAX : 0985-32-8512 Homepage : <http://www.mif.or.jp> E-mail : miyainfo@mif.or.jp

●미야자키현 국제플라자 휴관일 안내

연말연시는 2010년 12/29(수)~2011년 1/3(월)까지
됩니다.

※2011년 1/4(화)부터 개관합니다.



●외국인을 위한 일본어 연습

※자유참가 · 참가비무료

일본인 자원봉사자와 함께 회화 및 일상생활표현을 연
습하고 싶으신 분은 참가해 주시기 바랍니다.

◇일 시 : 1/11(화), 1/18(화), 1/25(화)

10:30~11:30

1/7(금), 1/14(금), 1/21(금), 1/28(금)

10:10~11:00

※1/4(화)는 쉽니다

◇장 소 : (화요일)카리노 미야자키 8층

미야자키현 국제플라자, 다목적실A

(금요일)카리노 미야자키 9층

◇문의 : (재) 미야자키현 국제교류협회

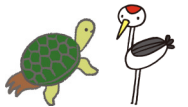

●미야자키현 국제플라자 카운터 자원봉사자 모집

현내 거주하는 18세 이상의 분들을 대상으로, 국제
플라자 업무를 도와주실 카운터 자원봉사자를 모집합
니다. 희망하시는 분은 신청서에 필요사항을 기입하
신 후 3/5(토)까지 신청해 주시기 바랍니다. 《희망자
가 많을 경우 서류 전형이 있습니다》

※일본어가 가능하신 분만 신청해 주십시오.

◇활동시기 : 2011년 4/1(금)~9/30(금)

※공휴일 제외

◇활동일시 : 화요일~토요일 중 주1회

※매주 같은 요일, 같은 시간대에 활동하게 됩니다

①10:15~12:45 ②13:00~15:30

◇내용 : 방문객 대응, 도서 및 비디오의 대여와 반납
업무, 문서발송보조, 도서 및 자료 정리, 재활용 우표
등의 정리와 발송 등

◇기타 : 교통비, 사례금등의 지급은 없습니다

※자원봉사자 보험은 당 협회가 부담하며, 카리노 미
야자키 주차장을 이용하실 경우 주차권을 드립니다.

◇신청·문의 : (재) 미야자키현 국제교류협회



●협회 찬조회원 모집

(재) 미야자키현 국제교류협회에서는 찬조회원으로서
협회의 활동을 지원, 협력해주시실 분을 모집하고 있습니
다. 회비(연간) : 개인 2,000엔 / 단체10,000엔

· 「국제플라자 뉴스」(매월 · 4개국어판), 「사우스윈
드」(연3회)우송

· 협회가 주최하는 강좌 및 이벤트 우선안내
(참가비면제 및 할인, 회원우대)

· 협회가 발행하는 간행물 제공



●제5회 아트 페스티벌 「외국인이 본 미야자키」작품전 순회 전시

2010년 12월에 미야자키 아트센터에서 개최된 「외국인이 본 미야자키」작품전의 순회전시회가 에비노시, 니
치난시, 미야코노조시, 미야자키 대학, 신토미초에서 개최됩니다. 꼭 한번 둘러 주시기 바랍니다.

장소	일시	문의
에비노시 국제교류센터	1/11(화)~1/26(수) 8:30~22:00	에비노시 국제교류센터 Tel : 0984-35-3211
니치난시국제교류센터 고무라 기념관 로비	1/28(금)~2/7(월) 8:30~17:00	니치난시 총무과 Tel : 0987-31-1113
미야코노조 시청 1층 시민살롱	2/9(수)~2/21(월) 8:30~17:15	미야코노조시 생활문화과 Tel : 0986-23-2295
미야자키 대학 부속 도서관 1층 로비	2/23(수)~3/3(목) 9:00~17:00	도서관 본관 이용 담당 Tel : 0985-58-7147
갤러리 신토미	3/8(화)~3/13(일) 9:00~17:00	신토미정 종합정책과 Tel : 0983-33-6012



[JICA 공지]

OGLOBALINK ~세계와 이어져 있는 우리들~

「한사람 한사람과 세계의 연결」을 테마로, 각종 체험 코너 및 퀴즈등을 준비했습니다. 또, 고등학생들의 연구발표와 누구나 참가 가능한 즐거운 코너도 있습니다. 꼭 한번 들려 주세요.

- ◇일시 : 1/29(토), 1/30(일) 10:00~17:00 ◇장소 : 이온몰 미야자키 스페이스 코트(니토리 옆)
- ◇주최 : 국제협력 네트워크 미야자키(아시아 미소 네트워크, 미야자키 국제 자원봉사 센터, 지리 제로 미야자키, H&H), JICA규슈
- ◇공동주최 : 미야자키대학 의학부 국제보건의료연구회 (예정)
- ◇문의 : (재) 미야자키현 국제교류협회내 JICA 미야자키데스크 【나카니시】 Tel : 0985-32-8457



지역별 행사

<<미야자키시>>

◎외국인을 위한 일본어 연습 ※무료, 사전신청 필요

- ◇일시 : 1/7, 1/14, 1/21, 1/28 18:30~19:30
매주 금요일
- ◇장소 : 미야자키 시민플라자 3층
시민생활지원센터 회의코너
- ◇신청방법: 소정의 신청서를 우편, 메일 또는 팩스로 미야자키시 국제교류협회로 보내 주십시오.
- ◇신청 및 문의 : 미야자키시 국제교류협회
Tel : 0985-21-1719 Fax0 : 985-21-1733
Email : miyazaki-mcia@miyazaki-catv.ne.jp

<<노베오카시>>

◎애프터네티 & 영어회화 ※무료수강, 자유참가
국제교류원 티파니와 점심을 먹으며 간단한 영어회화를 해 보세요.

- ※점심은 각자 가져와 주십시오.
- ◇일시 : 1/13(목) 11:30~13:00
- ◇장소 : 노베오카시 사회교육센터
- ◇신청 및 문의 : 노베오카시 국제교류추진실
Tel : 0982-22-7006



<<미야코노조시>>

◎월드 페스타 in 미야코노조 ※입장무료

세계의 다양한 나라와 지역을 소개, 체험 교류 코너, 패널리시, 스테이지 발표를 합니다. 여러분의 방문을 기다립니다.

- ◇일시 : 1/22(토)12:00~16:00
- ◇장소 : 웰네스 교류플라자
- ◇문의 : 미야코노조 국제교류협회 사무국
Tel : 0986-23-2295 Fax : 0986-23-3223
Email : mia@city.miyakonojo.miyazaki.jp



<<에비노시>>

◎에비노시 초등학교·중학교 영어 암송대회 참가자 모집

에비노시내의 초등학생, 중학생 여러분, 자신의 생각을 영어로 발표해 보지 않겠습니까?

- ◇일시 : 2/19(토) 10:00~
- ◇장소 : 에비노시 국제교류센터
- ◇응모자격 : 에비노시내 초등학교, 중학교에 다니는 학생
- ◇응모마감 : 1/28(금) 필착
- ◇테마 : 자유 (단, 발표한 적 없는 것으로)
- ◇신청 및 문의 : 에비노시 국제교류센터
Tel : 0984-35-3211 Fax : 0984-35-3215

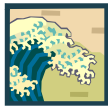

1월의 이벤트

이벤트	개최일시	장소	비고
쿠와노우치신사 요카구라	1/8(토)18:00~ 1/9(일)새벽	고카세초 시모구미 생활개선센터	문의 : 고카세 관광협회 Tel : 0982-82-1200
아오시마신사 하다카 마이리	 1/10(월·공휴일) 접수9:00~ 미소기11:35~	미야자키시 아오시마 신사	※사전예약, 참가료 : 700엔 신청 및 문의 : 아오시마 신사 Tel : 0985-65-1262
시와스 마쓰리	1/21(금)~1/23(일)	미사토초 난고구 미카도 신사	문의 : 미사토초 기획정보과 Tel : 0982-66-3603

~해민의 남국 노트~ **안녕하세요!국제교류원 해민입니다~** **미야자키현 국제교류원 조해민**

2011년 1월호입니다. 2010년은 저에게는 너무 많은 일이 있었던 한 해입니다. 미야자키에 오기 전보다 조금은 성장했다고 생각합니다. 좋았던 일들도, 나빴던 일들도 다 경험으로서의 가치가 있으니까요. 그 동안 못했던 대청소를 하면서 저 역시 한 해를 되돌아보며 좋은 기운만 가지고 가려고 합니다. 새 해는 새로운 기분으로 맞이해야죠! 일단 여행이 너무 가고 싶네요. 가족들도 보고싶고~다 하려면 휴일이 부족할지도! 올 해는 계획적으로!
2011년에도 미야자키현의 국제교류원으로서, 여러가지 즐거운 소식을 안고 여러분들과 교류할 수 있도록 힘내겠습니다. 새해 복 많이 받으세요~