

국제 플라자 뉴스

2008년 7월 제 28호

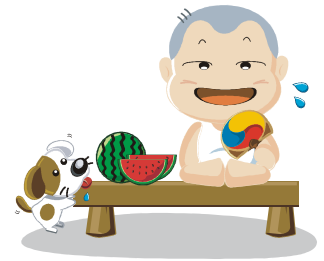

● 중국 쓰촨성 지진 성금모금 현황 및 감사의 말씀

2008년 5월 12일 발생한 중국 쓰촨성 대지진으로 피해를 입은 주민들을 돕기 위하여,
 (재) 미야자키현 국제교류협회는, 미야자키현 국제플라자에 모금함을 설치, (2008년 5월 13일~6월 10일)
 여러분들의 협력을 부탁 드립니다. 그리고 많은 분들의 정성을 통해 총 29,600 엔의 성금이
 모였습니다. 여러분들이 보내주신 성금은 일본적십자사 미야자키지부를 통하여
 「중국대지진 구원금」으로써, 중국 쓰촨성의 피해지역으로 보내질 것입니다.
 여러분들의 협력에 다시 한번 감사 드리며 보고를 마칠 것입니다.

● 외국인을 위한 일본어 강좌 (초급자대상) ※ 사전신청하셔야 합니다

현내에 거주하시는 외국인들을 대상으로 일본어 초급 강좌를 개최합니다. 일본어 회화능력이 부족하지만 공부할 기회가 별로 없으신 분들에게 꼭 알려주시길 바랍니다.

기 간 : 9월 2일(火)~11월 28일(金) 총 25회 ※ 9월 23일(火)은 휴강
시 간 : 10:10 ~ 12:00 비 용 : 수강료 1000 엔 (텍스트 및 자료비 포함)
대 상 : 일본어를 처음 배우는 분, 일본어 읽기 및 쓰기의 기초를 배우고 싶으신 분
신청마감 : 8월 23일(土)
신청방법 : 소정의 신청양식을 기입하여 우편 또는 FAX로 보내주세요.
신청 및 문의사항 : (재) 미야자키현 국제교류협회

● 외국인을 위한 일본어 연습회 ※ 사전신청 불필요 · 참가비 무료

일본인 볼란티어 참가자들과 회화 및 일상생활에서 쓰이는 일본어 표현을 연습하고 싶으신 분은 부담 없이 참가해주세요.

일 시 : 매주 화요일·금요일 시 간 : 10:30 ~ 11:30
장 소 : 카리노 미야자키 8층 미야자키현 국제플라자 문의사항 : (재) 미야자키현 국제교류협회

● 서적 및 잡지 과월호 무료배부

국제플라자의 도서코너에서 소장하고 있는 도서자료들 중, 제적된 도서자료(양서 포함) 및 월간지 “슬가락” “월간 일본어” 등의 과월호를 무료로 배부합니다. 수량이 한정되어있으니 빠른 시일안에 방문해주시기 바랍니다.

배부개시일 : 7월 8일(火) 장 소 : 미야자키현 국제플라자 (카리노 미야자키 8층)

● 외국인 볼란티어 참가자 모집

① 국제후레아이 챗트 볼란티어 참가자 모집

영어, 중국어, 한국어로 대화하는 국제후레아이 챗트를 도와주실 외국인 볼란티어 참가자를 모집하고 있습니다.

② 국제이해강좌 강사모집

여러분들의 주변에, 자국의 문화 및 관습을 미야자키현민에게 소개하고자 하는 외국인이 있나요?
 ※ 자세한 사항은, 미야자키현 국제교류협회로 문의해주시기 바랍니다.

● 외국인을 위한 일본어 연습회 in 노베오카 ※ 참가비 무료

일 시 : 7월 7일(月), 14일(月), 28일(月) 시 간 : 10:30 ~ 12:00
장 소 : 노베오카시 사회교육센터 신청 및 문의사항 : 노베오카시 국제교류추진실 Tel:0982-22-7006

● 영화 「마스 엔단」 자선 상영회

미야자키현 휴가시 앞바다에서 중학생을 구하다가 목숨을 잃은 인도네시아 연수생의 발자취를 따라가보는 다큐멘터리 영화 「마스 엔단」의 상영회입니다.

일 시 : 8월 12일(火) 18:30~(※변경 가능성 있음) 장 소 : 미야자키시민 플라자 올브라이트 홀
문의사항 : 미야자키현 인도네시아 우호협회

Tel : 080-1725-5133 (담당자 : 도큐)

Email : doko2@galaxy.ocn.ne.jp



7월의 이벤트 정보



이벤트	개최일시	장 소	문의처
제 14 회 미야자키 영화제	7/5(土) ~ 7/11(金)	• 미야자키 키네마관	미야자키 영화실행위원회 TEL:0985-60-3911
	7/12(土)	• 올브라이트홀 (미야자키 시민플라자 내)	
기리시마 국제음악회 in 미야자키 보헤미아의 바람 ~음악 속 조국의 혼을 찾아서~	7/29(火) 18:30 개장 19:00 공연시작	• 메디키트 현민문화센터 • 미야자키현립 예술극장 연극홀	미야자키현립 예술극장 TEL:0985-28-3210

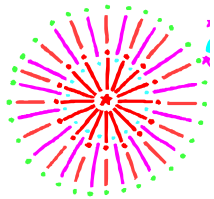

7월의 불꽃놀이 행사



이벤트	개최일시	장 소	문의처
온다제(마쯔리)	7/5(土) 20:15~21:00	• 미사토초 사이고쿠 다시로 (美郷町西郷区田代) 하자쿠라 후레아이 공원	미사토초 관광협회 TEL:0982-66-3609
아오시마 SUMMER 서핑 페스티벌	7/19(土) · 7/20(日) 10:30~21:30	• 아오시마해수욕장 국민숙사 공터	미야자키시 아오시마 지역센터 TEL:0985-65-1231
교마치온천 여름마쯔리	7/19(土) 18:00 경~21:30	• 에비노시 교마치온천	에비노시 관광협회 TEL:0984-35-3838
제 32 회 마쯔리 노베오카	7/20(日) 17:30~21:00	• 노베오카시 오바시(大橋)동쪽	마쯔리 노베오카 추진협의회 TEL:0982-32-6141
아부라쯔 항구마쯔리 2008 불꽃놀이 대회	7/26(土) 20:00~21:00	• 아부라쯔 항구	니치난시 상공관광과 TEL:0987-31-1134



안녕하세요! 미야자키현청 국제교류원 김민진입니다..
 요즘 장마 때문에 고생이 많으시죠? 저도 하루하루 빨래 말릴 걱정에 가슴이 타들어 간답니다.
 처음에는 우산 일곱개가 그려져있는 일주일 일기예보를 보고 기가 막혔는데, 이제는 우산
 여섯개가 그려져 있으면 “앗, 이날은 빨래 널 수 있겠네” 라는 마음으로 기뻐할 정도이니,
 미야자키라는 곳에 적응을 아주 잘한 것 같습니다....라고 자랑하고 싶지만, 얼마 전에는 베틀
 행 열차를 미야자키현 북쪽으로 가는 열차로 착각해서 타는 실수를 해서 현청 직원분이 저를
 데리러 오는 사태까지 벌어졌었습니다...미야자키는 가까이하기엔 아직 먼 당신이군요.

(재)미야자키현 국제교류협회

〒880-0805 미야자키시 다치바나도리히가시 4-8-1 카리노 8 층

TEL : 0985-32-8457

FAX : 0985-32-8512

E-mail : miyainfo@mif.or.jp