



◆휴관 안내◆

6월 20일 (수)은 카리노 미야자키가 휴관인 관계로 미야자키현 국제플라자는 휴관합니다.

◆외국인을 위한 일본어 강좌 (초급) in 노베오카◆

노베오카시와 그 주변 지역에 살고 계신 외국인을 대상으로 한 일본어 강좌를 개최합니다. 꼭 참가해 주세요.

기간 : 7월 2일 (월) ~ 11월 1일 (목) 전 30회 매주 월요일, 목요일 ※공휴일, 8/13, 8/16은 쉽니다.

시간 : 10:30 ~ 12:00 장소 : 노베오카시 사회교육센터

대상 : 일본어를 처음으로 배우시는 분 비용 : 교과서비 2,835엔 정원 : 15명

신청방법 : 소정의 신청서를 작성하여 우편이나 팩스로 신청해 주세요. 신청및문의 : (재) 미야자키현 국제교류협회

◎미야코노조시에서 5월 28일(월) 부터 매주 월요일과 수요일에 개최중인 일본어 강좌에 참가하실 분도 상시 접수를 받고 있습니다. 자세한 내용은 (재) 미야자키 국제교류협회나 미야코노조 국제교류협회(MIA) Tel: 0986-23-2295 로 문의해 주세요.



◆외국인을 위한 일본어 연습회◆ (참가비 무료, 미리 신청하지 않으셔도 됩니다)

일본인 자원봉사자와 함께 일본어 연습회를 열고 있습니다. 가벼운 마음으로 들러 주세요.

요일 · 금요일 10:30 ~ 11:30 장소 : 미야자키현 국제 플라자

문의 : (재) 미야자키현 국제교류협회



◆자원봉사자 모집◆

①국제 후레아이 채트 자원봉사자 모집

한국어/영어/중국어로 이야기를 나누는 “국제 후레아이 채트”를 개최할 때 도와주실 자원봉사자를 모집하고 있습니다.

②국제이해강좌강사모집

여러분의 모국의 문화며 습관을 미야자키현민들에게 소개해 보세요. 시간은 1시간 정도로 예정하고 있습니다. 자세한 내용은 미야자키현 국제교류협회로 문의해 주세요.

◆협회 찬조회원 모집◆

(재) 미야자키현 국제교류협회에서는 찬조회원이 되어 협회의 활동을 지원 및 협력해 주실 분을 상시 모집하고 있습니다.

회비 (연간) : 개인회원 : 1구 2,000엔 / 단체회원 : 1구 10,000엔

찬조회원특전 :

- 「플라자 뉴스」 (매월), 「사우스 윈드」 (연 3회) 발송
- 「플라자 뉴스」 협회가 주최하는 각종 가가와 현내에서 열리는 국제교류와 관련한 이벤트를 게재한 정보지
- 「사우스 윈드」 국제교류 및 국제협력에 관한 친근한 화제와 정보를 실은 협회 기관지
- 협회가 주최하는 어학강좌, 이벤트 등을 우선적으로 안내 (참가무료 또는 할인, 회원 우선 등)
- 협회가 발행하는 인쇄물 제공
- 세계각국 기준에 대응한 비디오 기구 사용 (회원 무료)



◆말레이시아 마나비 주쿠(말레이시아를 배우는 학원) |◆ 「매운 요리를 만들어요」

말레이시아에서 인기있는 ‘나시 르막’이라는 요리를 만들어 봅시다. ※앞치마와 담아가실 용기를 지참해 주세요.

일시 : 6월 1일 (금) 18:00 ~ 21:00 장소 : 다노 건강관리센터 조리실

정원 : 20명 (선착순) 참가비 : 일반참가자 500엔, 미야자키시 국제교류회원 및 고등학생 이하 무료

신청방법 : 소정의 신청서를 작성하여 우편, 팩스, 메일 보내주세요.

신청및문의 : 미야자키시 국제교류협회 우편번호 880-8505 宮崎市地域コミュニティ課内

Tel:0985-21-1719 Fax:0985-22-0200 E-mail:miyazaki-mcia@miyazaki-catv.ne.jp

◆도이츠 마나비 주쿠(독일을 배우는 학원)◆ 「피터씨에게 배우는 독일 문화」 ※참가비 무료

독일의 문화, 생활습관, 사회 구조 등에 대해 더 깊이 이해해 보고 싶지 않으세요. 더불어 간단한 독일어 회화도 소개합니다.

일 정 : 【사도와라】 6/21(목) 사도와라 종합문화센터 19:00 ~ 20:30
 【다카오카】 6/28(목) 다카오카지구 농촌환경센터 19:00 ~ 20:30
 【다 노】 7/05(목) 다노 문화회관 19:00 ~ 20:30



강 사 : 미야자키시 국제교류원 피터 폴(독일인) 정 원 : 각 20 명

신청방법 : 신청서나 엽서, 팩스, 이메일에 필요사항(우편번호, 주소, 이름, 전화번호)을 적어 보내주세요.

※정원이 차는대로 마감, 1 장의 엽서로 여러명의 신청도 가능합니다.

신청및문의 : 미야자키시 국제교류협회우편번호 880-8505 宮崎市地域コミュニティ課内

Tel:0985-21-1719 Fax:0985-22-0200 E-mail:miyazaki-mcia@miyazaki-catv.ne.jp

◆제 13회 미야자키 영화제◆

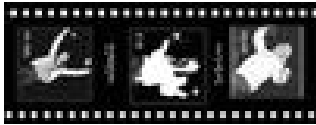

2006년 칸 국제영화제에서 황금종려상을 수상한 켄 로치 감독의 「보리밭을 흔드는 바람 (The Wind that Shakes the Barley)」, 을 비롯하여 미야자키에서 촬영된 「바보들이 도망간다(逃亡くそたわけ)」, 「가요곡이야, 인생은 (歌謡曲だよ、人生は)」, 외에도 이란, 미국, 프랑스, 독일 등의 영화를 상영하며 게스트를 초대한 토크쇼도 마련합니다. 구로사와 키요시 감독을 강사로 모시고 영화 강좌도 개최합니다.

일 정 : 6월 9 (토) ~ 6월 15 (금) <미야자키 키네마관> 6월 16 일 (토) 미야자키 시민 플라자 올브라이트홀

예 매 권 : 일반(중학생 이상) 1000 엔(당일 1300 엔) / 어린이(3 세 이상 초등학생 이하) 500 엔 프리티켓【수량 한정】 3000 엔

정 원 : 미야자키 키네마관 각 작품 100 명, 올브라이트 홀 각 작품 500 명

판 매 처 : 미야자키 키네마관, 미야자키 야마가타야, 본베르타 타치바나, 로손티켓(L코드 : 8 5 0 9 0) 외

문 의 처 : 미야자키 영화제 실행위원회(특정비영리활동법인 미야자키 분카혼포 내)

Tel 0985-60-3911 Fax 0985-28-1257 E-mail mff@bunkahonpo.or.jp

Home page <http://www.bunkahonpo.or.jp/mff>

6 월의 이벤트

<p>야마노쿠치 후모토분 야부시인형 조루리 정기공연 6/17(일) 14:00~ 입장료: 어른 710 엔, 고등학생 510 엔, 초중학생 310 엔 (단체 할인 있음) 장 소: 야마노쿠치초 인형의 관 문의처: 인형 조루리 자료관 Tel: 0986-57-5295</p>	<p>제 16 회 다카자키초 도론크 배구 축제 6/3(일) 8:00~ 장 소: 미야코노조시 오무타 시타마치도리센 세이부칸 옆 「단보」 문의처: 사무국 Tel 0986-62-4448</p>
<p>제 21 회 휴가 고비키우타 전국대회 예선:6/9(토), 결승:6/10(일) 9:00 ~17:00 장 소 : 휴가시 중앙 공민관(예선), 휴가시 문화교류센터(예선 및 결선) 무료입장 문의처 : 대회 사무국 Tel 0982-53-5086</p>	<p>아지사이 로드 6 월 중순~말 장 소: 미사토초 기타고구 시이노 지구 문의처: 미사토초 기타고지소 지역정책과 Tel: 0982-62-6201</p>

안녕하세요!!! 미야자키현청 국제교류원 박영주입니다.

두 세 주 전 만해도 아침저녁이 쌀쌀하다 했는데 이젠 완전 여름이네요. 다들 여름 준비는 하고 계신가요?

저에게 있어서 이번 여름은 아마도 미야자키에서 보내는 마지막 여름이 되지 않을까라는 생각에 조금 아쉽기도 합니다만, 바다가 멋진 미야자키에서 여름에 물놀이 한 번 제대로 못해 본 지난 2 년 간을 반성하며 올해만큼은 여름 바다를 실컷 즐기리라 다짐 또 다짐하고 있습니다.

그리고 매년 한국 출장에 걸려서 보지 못했던 미야자키의 불꽃놀이 축제도 올해는 1 주일 비껴간 덕분에 제대로 볼 수 있을 거라는 기대에 조금 두근거리기도 하구요.

여름이 긴 것 같아도 더위에 시달리고 지치다 보면 어느새 가버리고 말잖아요. 미리부터 계획 잘 세워 두시고 올 여름 알차게 보내시길 바랍니다.

재단법인 미야자키현 국제 플라자 〒880-0805 宮崎市橋通東 4-8-1

TEL : 0985-32-8457

FAX : 0985-32-8512

Homepage : <http://www.mif.or.jp>

E-mail : miyainfo@mif.or.jp